LUNCH & CAFE 11:00-17:00

※ハンバーガーには
フライドポテトが付きます。

※Burgers are served with
Shoestring Potato Fries.

-Signature Burger-

Hokkaido "Jersey Beef" Hamburger

北海道産関谷牧場ジャージー牛　シグネチャーバーガー

2,100

100% Jersey Beef Patty, Bacon, Fried Egg, Bell Pepper, Onion,
Red Cabbage, Oeuf Mayo Sauce, Mustard & Mayo

ジャージー牛パテ・ベーコン・目玉焼き・パプリカ・オニオン
紫キャベツ・ウフマヨネーズ・マスタードマヨネーズ

ジャージー牛とは

美味しい乳製品で知られるジャージー牛。実はその肉も、赤身に旨みが詰まった希少な逸品です◎
体格が小さく市場にほとんど出回らないため、まさに「知る人ぞ知る、特別な牛肉」です。

Classic

Beef Cheeseburger

クラシック ビーフチーズバーガー

1,800

100% Beef Patty, Onion, Cheddar Cheese, Mushrooms,
Tomato, Lettuce, Comeback Sauce, Mustard & Mayo

ビーフパテ・オニオン・チェダーチーズ・マッシュルーム
トマト・レタス・カムバックソース・マスタードマヨネーズ

群馬県産 くちどけ加藤ポーク使用

Pulled Pork Burger

プルドポークバーガー

1,700

Pulled Pork, Mashed Potatoes, Barbecue Sauce,
Lettuce, Salsa Sauce, Mustard & Mayo

プルドポーク・マッシュポテト・バーベキューソース
レタス・サルサソース・マスタードマヨネーズ

岩手県産 菜彩鶏使用

Fried Chicken Burger

フライドチキンバーガー

1,500

Fried Chicken, Tomato, Fresh Green Onion,
Japanese Sansho Pepper Sauce, Sour Cream & Mayo

フライドチキン・トマト・白髪ねぎ
山椒ソース・サワークリームマヨネーズ

Healthy Choice

Vegan Burger

ヴィーガンバーガー

1,900

Soy Patty, Maitake Mushroom, Bell Pepper, Onion,
Beet Hummus, Red Cabbage, Almond Sauce

大豆パテ・舞茸・パプリカ・オニオン
ビーツフムス・紫キャベツ・アーモンドソース

※こちらの３種には、
産直野菜のサラダが付きます。

※These three dishes
served with
fresh farmer's salad.

Donut with Fried Chicken　1,700

ドーナツチキン

Eggs Benedict with

Smoked Bacon and Sausage

エッグベネディクト　スモークベーコン ＆ ソーセージ

1,800

Eggs Benedict with

Shrimp and Salmon

エッグベネディクト　シュリンプ ＆ サーモン

1,800

LUNCH SET DRINK (11:00-15:00) -Add 500yen

Coffee (Iced/Hot) / Tea (Iced/Hot) / Apple Juice / Orange Juice / Coca-Cola / Ginger Ale

※ランチセットドリンク以外のオーダーは、別途単品ドリンクメニューのご用意がございます。スタッフまでお申し付けください。

SALADS

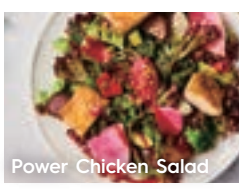

Power Chicken Salad

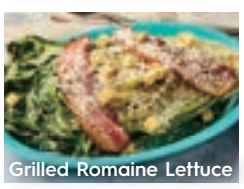

Grilled Romaine Lettuce

契約農家直送の新鮮野菜サラダ

Garden Salad
from Partner Farmers
契約農家のガーデンサラダ

Regular	1,500
Half	800

ボリューム満点、チキンたっぷり

Power Chicken Salad 1,600
パワーチキンサラダ

グリルしたロメインレタスとベーコン、チーズの組み合わせ

Grilled Romaine Lettuce 1,500
グリルシーザーサラダ
with Caesar Dressing and Grilled Bacon

FRIES and SIDES

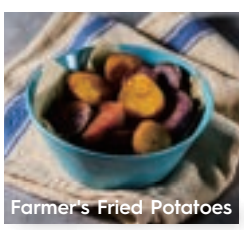

Farmer's Fried Potatoes

Farmer's Fried Potatoes 850
契約農家のフライドポテト

Shoestring Potato Fries 800
シューストリング　フライドポテト

Spicy Fried Chicken Nuggets 900
スパイシーフライドチキン

with Hot Harissa Sauce
Garlic Shrimp
ガーリックシュリンプ

5 Pieces	1,400
9 Pieces	2,000

Today's Bread (ask staff) 300
本日の自家製パン

Graphic
Grill & Bar